



## T.C. MARMARA ÜNİVERSİTESİ İKTİSADİ VE İDARİ BİLİMLER DERGİSİ

### MAKALE YAZIM KURALLARI

#### 1. Makale Gönderim

Dergimizin yazım kurallarına göre düzenlenmiş makaleler; Haziran sayısı için 15 Şubat saat 23:59'a, Aralık sayısı için ise 15 Ağustos saat 23:59'a kadar [iibdergi@marmara.edu.tr](mailto:iibdergi@marmara.edu.tr) adresine gönderilmelidir. Dergimizin yazım kurallarına uygun olarak gönderilmeyen makaleler ön değerlendirmeye alınmamaktadır. Dergimize Türkçe, İngilizce, Almanca ve Fransızca dillerinde yazılmış makaleler gönderilebilir. Yoğun başvurular nedeniyle, doktor unvanına sahip akademisyenlerin çalışmalarına öncelik verilmektedir.

#### 2. Makale: Genel Özellikler

- Dergimize gönderilen makalelerin **25 sayfayı** aşmaması gerekmektedir. Aksi durumda değerlendirmeye alınmayacaktır.
- Makalelerin benzerlik oranının **%20'den**, tek bir kaynaktan yararlanma oranının ise **%2'den** fazla olmaması gerekmektedir. (Yazarların benzerlik raporunu kendileri alması durumunda **depolama yapmamaları** önem arz etmektedir.)
- Makale başlığı sayfa ortalanarak **BÜYÜK** harfle İngilizce ve Türkçe olarak alt alta yazılacaktır.
- Yazar adı, yazara ait kişisel bilgilere yer verilmeksizin makalenin başlığı altına sağa yaslanarak yazılacaktır.
- Yazara ait kişisel bilgiler (Unvan, kurum, kurum adresi), yazarın **kurumsal** elektronik posta adresi ve ORCID ID (<https://orcid.org/>) ilk sayfada sayfa altı dipnot olarak verilecektir (Kurumsal e-posta adresinin yazılması zorunludur. Tercihe bağlı olarak ikinci bir e-posta adresi olarak kişisel elektronik posta adresi verilebilir.)

#### Örnek

Makale dilinin İngilizce olması durumunda yazara ait kişisel bilgiler;

\*Asst. Prof., Marmara University, Department of Economics, Istanbul. E-Mail:iibdergi@marmara.edu.tr, ORCID ID: 0001-0001-0001-0001

Makale dilinin Türkçe olması durumunda yazara ait kişisel bilgiler;

\*Arş. Gör. Dr., İstanbul Üniversitesi, Maliye Bölümü, İstanbul, E-Mail:iibdergi@marmara.edu.tr, ORCID ID: 0001-0001-0001-0001

• **Makale başlığı** ve yazar adından sonra makalenin amacını, kullanılan yöntemleri ve çalışmada yer alan hususları kısaca belirten 100 ile 200 kelime arası Türkçe **özet** metni yer alacaktır. Makalenin dilinin İngilizce olması durumunda ilk olarak İngilizce özete yer verilecektir. Özet metninin hemen altında makaleye ilişkin **anahtar kelimeler** yer alacaktır. Ardından makalenin konusunun dâhil olduğu üç karakterli **JEL Sınıflandırması** yer alacaktır. Bir makale birden çok JEL sınıfına ilişkin olabilir.

• Türkçe özetin altında **makalenin İngilizce başlığı**, İngilizce 100 ile 200 kelime arası altında makaleye ilişkin özet metni (**Abstract** başlığı ile), anahtar kelimeler (**Keywords** başlığı ile) ve JEL sınıflandırması (**JEL Classification** başlığı ile) olmalıdır.

Örnek

### **Öz**

100 ila 200 kelime arası özet metni yer alacaktır.

**Anahtar Kelimeler:** Finansal İstikrar, Finansal İstikrar Endeksi

**JEL Sınıflandırması:** E44, E58

### **Abstract**

An abstract between 100 and 200 words will be included.

**Keywords:** Financial Stability, Financial Stability Index

**JEL Classification:** E44, E55

• Dergimize gönderilen makalelerin uluslararası endekslerde görünür kılınabilmesi için Türkçe dilindeki makalelerin kısa özetlerine ek olarak ayrıca 750 ila 1000 kelimelik genişletilmiş İngilizce özeti **Extended Abstract** başlığı altında makalenin kaynakçalardan sonraki kısmına (en sona) eklenmelidir. İngilizce dilinde yazılmış makaleler için genişletilmiş özete gerek yoktur.

### 3. Makalenin Bölümleri

- Makalenin bölümlerinin çalışma içeriği dikkate alınarak konu başlıklarına göre bölüm ve alt-başlıklara ayrılarak ondalık sisteme göre düzenlenmesi gerekmektedir.
- Girişi numaralandırınız ve sonrasında takip eden bölümlerde çalışmanın teorik ve/veya ampirik dayanağı, araştırma yöntemi, veri toplama yöntemi sistematik bir sıra izlendikten sonra, elde edilen bulgular ışığında genel olarak değerlendirilecektir.
- Makalenin sonucu, “Sonuç” başlığı altında yer almalıdır. Sonuç başlığı da numaralandırılmalıdır.
- Makalede kullanılan kaynaklar “Kaynakça” başlığı altında yer alacaktır. Kaynakça numaralandırılmayacaktır.
- Makalenin bütün bölümleri bold olarak numaralandırılmalıdır.

Örnek:

#### 1. Giriş

#### 2. Literatür

##### 2.1. 1990 Sonrası Gelişmeler

#### 3. Sonuç

#### 4. Dipnot ve Kaynak Gösterme

Metin içi ve Kaynakça referans gösterme kuralları için APA yazım kurallarının uygulanması gerekmektedir (ilgili referans kuralları ve örnekleri için bakınız: <https://apastyle.apa.org/>).

### 5. Tablo, Grafik ve Şekiller

Tablo, grafik ve şekiller ayrı ayrı numaralandırılır. Tablo, grafik ve şekil adları numarasının hemen yanına yazılır. Tablo, şekil ve grafik isimleri tablonun üstüne aşağıdaki örnekte gösterildiği gibi yazılmalıdır. Adın bir satırdan uzun olması halinde tek satır arasında boşluk olmayacaktır.

Kaynak gösterimi tablo, grafik veya şekil altında Kaynak gösterimi ile yapılır. Tabloların altında verilen bilgilerin “Not” başlığı ile gösterilmesi gerekmektedir. Genel olarak ince çizgi kullanılması uygundur (3/4 pt). Tabloların ilk satır ve sütunları ile grafiklerin eksenlerinde yer alan değişkenlerin adları bold olarak yazılmalıdır. Bütün tablo, grafik ve şekiller, metinde ilk sözü edilen yere mümkün olduğunca yakın olmalıdır.

Tablo 1: GSYH Kaynak Dağılım Yapısı (1980–1994)

	1980	1985	1991	1992	1993	1994
<b>Tarım</b>	6,8	6,4	5,7	6,0	6,7	5,3
<b>Endüstri</b>	63,4	61,5	60,1	53,8	47,6	49,7
<b>Hizmetler</b>	29,9	32	34,2	40,2	45,8	44,9

**Kaynak:** EIU, Country Report, 2nd Quarter, 1996; DEİK, Slovakya Ekonomisi ve Türkiye ile İlişkiler, Aralık 1995, s.7.

**Not:** GSYH kaynak dağılım yapısı yüzdesel olarak ifade edilmiştir.

Graph 1: Change in Inflation (1990–1995)

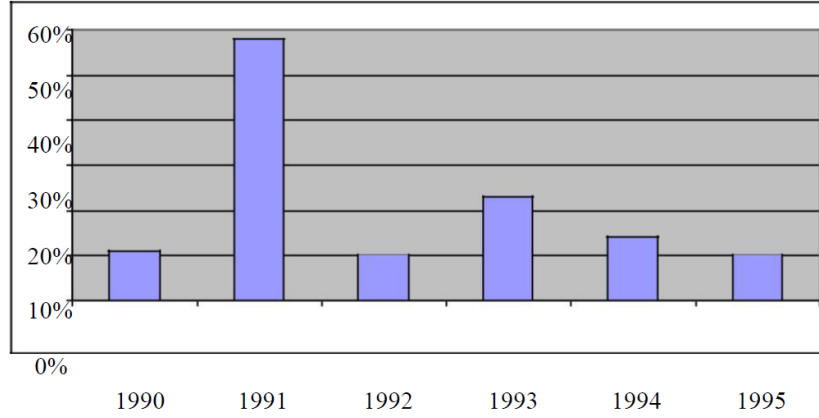

**Source:** EIU, Country Report, 2nd Quarter, 1996, p.12.

## 6. Sayfa Yapısı

**Kenar Boşlukları:** Alt, Üst, Sağ, Sol: 2 cm

**Cilt payı:** Cilt payı: 0,5 cm Cilt payı yeri: Sol

**Kağıt Boyutu:** Özel boyut; Genişlik: 18 cm Yükseklik: 22 cm

**Düzen:** Tek ve çift sayfalarda farklı Üstbilgi: 1,2 cm Altbilgi: 1,2 cm

## 7. Yazı Karakteri

**Ana Başlık:** Tamamı BÜYÜK harf.

Times New Roman, 12 punto, Kalın (Bold), ortalanmış

Paragraf aralıkları; Önce: 6 nk, Sonra: 6 nk. Satır aralığı; 1,5 satır

Girinti; yok.

**Diğer Başlıklar:**

Sadece ilk harfi BÜYÜK karakter.

Times New Roman, **11** punto (özet başlığı ve alt başlıklar **10** punto), Kalın (Bold), sola dayalı ve numaralandırılmış.

Paragraf aralıkları; Önce: **3** nk, Sonra: **3** nk. Satır aralığı; **1,5** satır

Girinti; yok.

**Yazar Bilgisi:**

Soyadı BÜYÜK harf.

Times New Roman, **11** punto, Kalın (Bold), sağa dayalı.

Paragraf aralıkları; Önce: **0** nk, Sonra: **0** nk. Satır aralığı; Tek

Girinti; yok.

**Özet Metni:**

Türkçe ve İngilizce (Abstract başlığı ile)

Times New Roman, **10** punto, İki yana yaslanmış. Paragraf aralıkları; Önce: **0** nk, Sonra: **6** nk.

Satır aralığı; Tek

Girinti; Özel; Tüm satır; **1,25** cm.

**Anahtar kelimeler:**

Türkçe özet metninin altına Türkçe “Anahtar Kelimeler” başlığı (sadece başlık bold) ile İngilizce özet metninin altına İngilizce “Keywords” başlığı (sadece başlık bold) ile.

Times New Roman, **10** punto, İki yana yaslanmış, paragraf aralıkları; Önce: **0** nk, Sonra: **6** nk.

Satır aralığı; Tek

Girinti; yok

**JEL Sınıflandırması:**

Anahtar kelimelerin altına “JEL Sınıflandırması” başlığı ile,

İngilizce anahtar kelimelerin altına “JEL Classification” başlığı ile.

Times New Roman, **10** punto.

Paragraf aralıkları; Önce: **0** nk, Sonra: **6** nk.

Satır aralığı; Tek

Girinti; yok.

**Asıl metin:**

Times New Roman, **10** punto, İki yana yaslanmış.

Paragraf aralıkları; Önce: **0** nk, Sonra: **6** nk.

Satır aralığı; Tek

Girinti; yok.

**Dipnot:**

Times New Roman, **9** punto, İki yana yaslanmış.

Paragraf aralıkları; Önce: **0** nk, Sonra: **3** nk.

Satır aralığı; Tek

Girinti; yok.

**Kaynakça:**

Times New Roman, **10** punto, İki yana yaslanmış.

Paragraf aralıkları; Önce: **0** nk, Sonra: **6** nk.

Satır aralığı; Tek

Girinti; Özel; Asılı; **1,25** cm.

**Genişletilmiş İngilizce Özet:** Extended Abstract başlığı ile,

Times New Roman, **10** punto, İki yana yaslanmış. Paragraf aralıkları; Önce: **0** nk, Sonra: **6** nk.

Satır aralığı; Tek

Girinti; yok.